

Przemysław Piłs
Usługi geodezyjne i kartograficzne
ul. Grunwaldzka 5
13-300 Nowe Miasto Lubawskie
tel / fax 56 4743880

Mapa do celów projektowych
skala 1 : 1000

Nr. dz.: 11
m. ew.: 5
Gmina : 281202_2 Biskupiec
Woj. : warmińsko-mazurskie
Zgłoszenie : PO.6640.1.397.2017
Numer roboty : 50/2017

układ współrzędnych : "2000"
wysokocielowy : Kronstadt 86

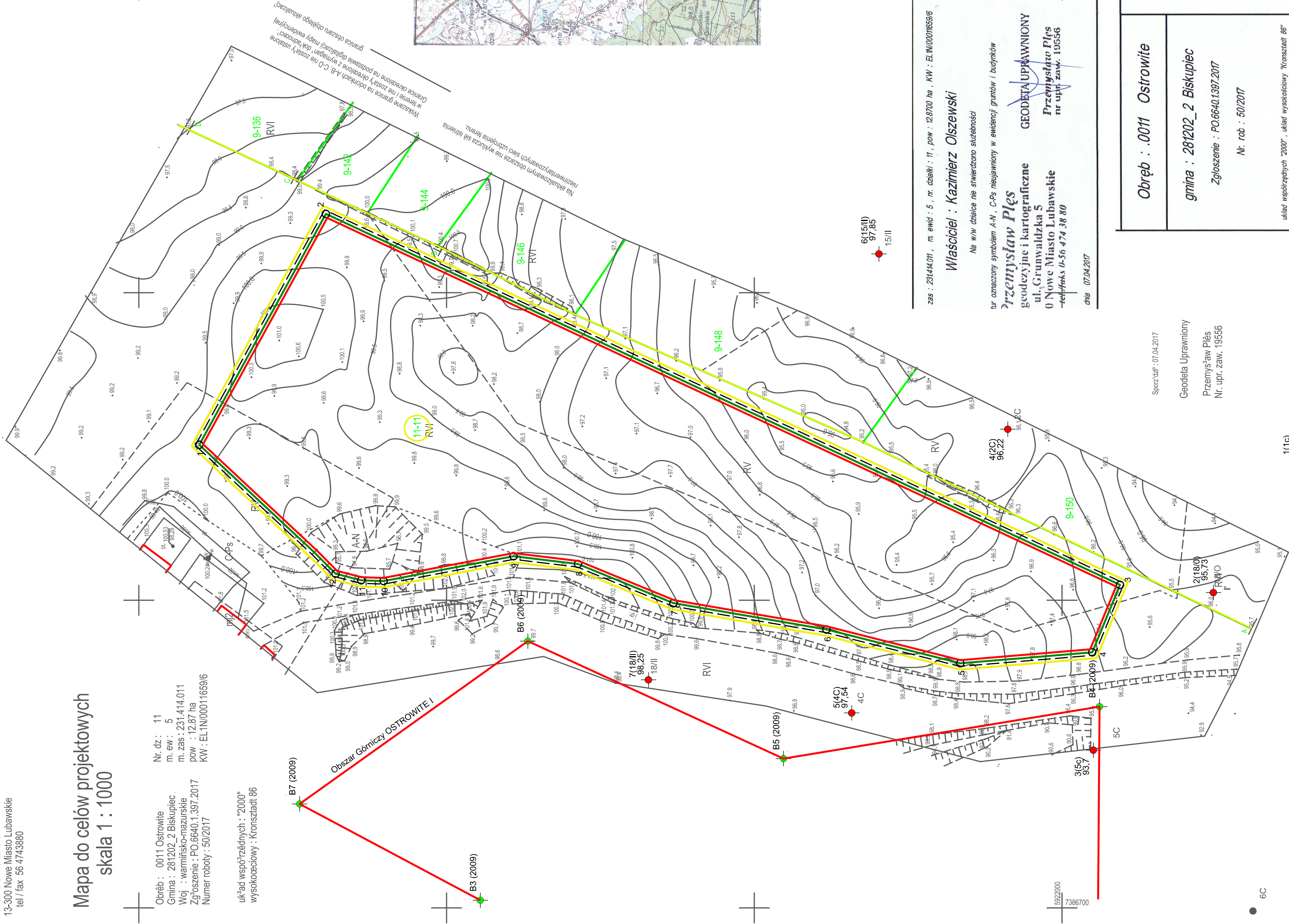

ORIENTACJA SKALA 1:50 000

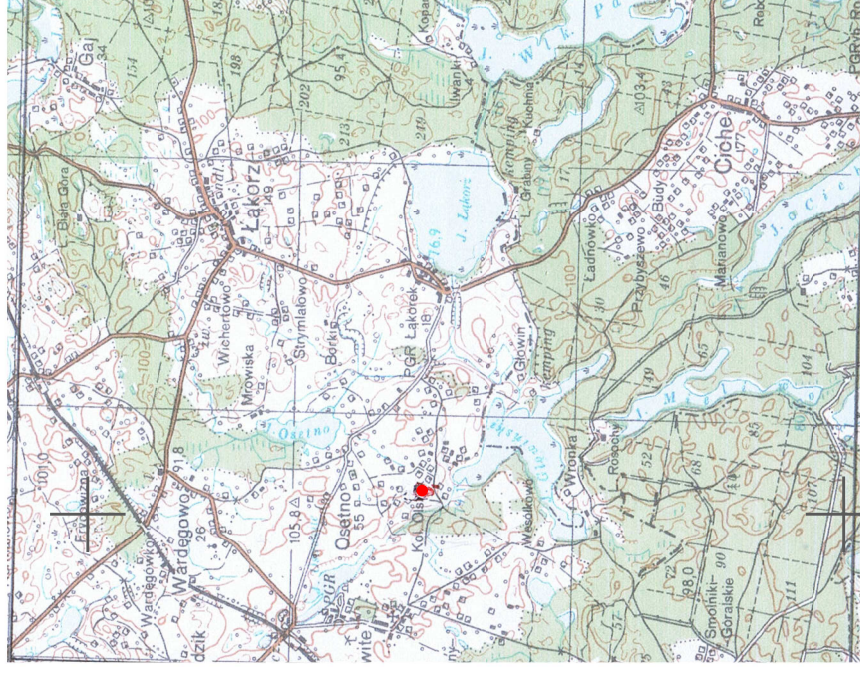

Wykaz współrzędnych punktów załamania granicy obszaru i terenu górniczego OSTROWITE II

Nr punktu	Współrzędne X, Y
1	5922280.42 7386850.53
2	5922239.27 7386925.57
3	5921981.18 7386805.01
4	5921990.20 7386783.07
5	5922033.08 7386779.51
6	5922076.60 7386790.50
7	5922126.33 7386799.05
8	5922157.31 7386811.77
9	5922178.28 7386814.32
10	5922220.51 7386806.24
11	5922227.79 7386806.48
12	5922236.12 7386808.63

miejsc. Ostrowite
gm. Biskupiec
pow. nowomiejski
woj. warmińsko - mazurskie

MAPA OBSZARU I TERENU GÓRNICZEGO OSTROWITE II
złoża kruszywa naturalnego OSTROWITE II

OBLAŚNIENIA:

6(15/II) 97.85 - aktualny nr otworu wg. dokumentacji (nr archiwalny otworu wg "Orzeczenia..."
-rzędną otworu (mmpm)

B4 (2009) - otwór z dokumentacji Ostrowite I

-granica złoża OSTROWITE II

-granica własności gruntowej

-nr nieruchomości gruntowej

-granica obszaru górniczego OSTROWITE II

-granica terenu górniczego OSTROWITE II

Powierzchnie:

19940m2 - powierzchnia złoża
19940m2 - powierzchnia obszaru górniczego
19940m2 - powierzchnia terenu górniczego

Użytkownik:

F.P.H.U. "ZWIR-KAZ"
Kazimierz Olszewski
Ostrowite 66
13-334 Łąka

Opracował:

mgr Małgorzata Łukasik

zms : 28144/011, m. ewid : 5, nr. działki : 11, pow. : 28700 ha, KW : ELW000166596
Właściciel : Kazimierz Olszewski
Na WNV działka nie stwierdzono służebności

Przemysław Piłs
geodezyjne i kartograficzne
ul. Grunwaldzka 5
0 Nowe Miasto Lubawskie
tel/fax 56-474 38 80
data 07.04.2017

Starosta Nowomiejski
P.28.12. 2017.396
2017-04-11
z up. STAROSTY
SPECJALISTY

Obręb : 0011 Ostrowite
gmina : 281202_2 Biskupiec
Zgłoszenie : PO.6640.1.397.2017
Nr. rob. : 50/2017

Mapa do celów projektowych
skala 1 : 1000

data: 07.04.2017
Geodeta Uprawniony
Przemysław Piłs
Nr. upr. zaw. 19556

ul. Świerżewskich 2007, ul. Świerżewskich 88